



**EIDOS**

## **EIDOS**

### **Chi siamo?**

---

L'Eidos, nato nel 1990, opera nel campo della formazione, della ricerca e dell'intervento psicologico, sociale e sociosanitario, ispirandosi al modello sistemico relazionale. Ha ottenuto l'accreditamento come agenzia formativa dal MIUR, sia dalla Sezione Pubblica Istruzione DM 177/00, sia come sede del CMTF per la Scuola di Psicoterapia DM 21/9/04 GU 232 del 21/10/04

### **Direttori della Scuola**

---

dr.ssa Manuela Bertocchi  
dr. Pierino Muraro

### **Per iscrizioni**

---

Eidos s.c.  
Centro Terapia Familiare di Treviso  
Viale della Repubblica, 22  
31020 Villorba (TV)

Telefono                      Fax  
0422.1780239                  0422.1780757

e-mail  
eidos.sc@gmail.com

www.centroeidos.it  
FACEBOOK › Eidos Centro Terapia Familiare di Treviso

## **Corso biennale**

## **Mediazione Familiare**

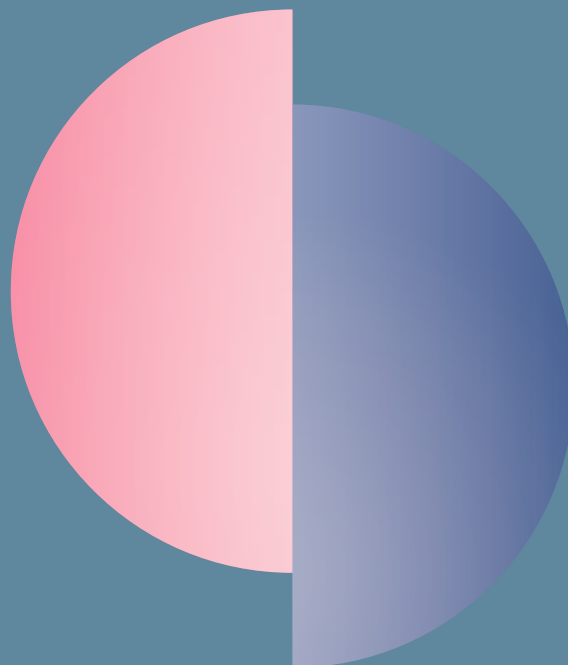

## IL Mediatore Familiare

---

Il Mediatore Familiare è una figura professionale specialista nella gestione dei conflitti familiari e della loro soluzione attraverso un processo di negoziazione. È preparato a svolgere interventi relazionali di facilitazione per riorganizzare le relazioni familiari in vista e in seguito alla separazione o al divorzio. Agisce fornendo accoglienza, ascolto e aiuto per lo sviluppo di un programma di separazione ottimale. Il suo intervento è rivolto alle coppie in via di separazione, separate o divorziate.

L'approccio sistemico relazionale fornisce la chiave di lettura e di analisi del conflitto di coppia e di tutti i sistemi coinvolti nella vicenda separativa. Accoglie le due differenti visioni della storia separativa, per favorire la comprensione della corresponsabilità dei partner nella co-creazione della crisi e nell'escalation del conflitto. Promuove la trasformazione della coniugalità conflittuale in genitorialità condivisa.

## Il percorso formativo in Mediazione Familiare

---

Il percorso affronterà l'ambito relazionale fornendo competenze nel colloquio, nella rilevazione del bisogno dei genitori e dei figli, e nell'intervento di aiuto. Approfondirà la legge sull'affidamento condiviso allo scopo di apprendere gli aspetti giuridici della separazione o divorzio e le corrispondenti implicazioni economiche.

Il Corso Biennale di Mediazione familiare si propone di fornire strumenti teorici, tecniche operative e consapevolezza emotiva attraverso la formazione specialistica, lo sviluppo personale, la supervisione e il tirocinio assistito. Accanto alla competenza relazionale sono previsti cenni introduttivi sul Diritto di Famiglia.

### Il Corso è Biennale.

Il monte ore complessivo del biennio è di 240 ore, strutturato in moduli formativi.

Ogni anno è suddiviso in quattro unità formative:

- Apprendimento teorico e tecnico
- Esercitazioni in gruppo e simulazioni
- Discussione casi e Analisi di sedute
- Sviluppo personale e Supervisione

È previsto un terzo anno, facoltativo, di 50 ore. L'attività didattica di questo ultimo anno consiste in supervisione e discussione casi.

Il corso prevede la frequenza obbligatoria con un numero di assenze non superiori al 20%.

## Costi

---

Tassa di iscrizione € 100,00 + iva da pagarsi solo il primo anno e all'atto dell'iscrizione.

Costo del primo anno € 1.500,00 + iva

Costo del secondo anno € 1.500,00 + iva

Costo del terzo anno € 700,00 iva inclusa

L'importo è rateizzabile

## Accesso

---

È previsto un **colloquio individuale, gratuito**, di natura motivazionale, atto ad approfondire la scelta, a presentare il contratto formativo e a fornire ulteriori informazioni.

## Registro professionale

---

Al termine del percorso formativo verrà rilasciato il "Diploma di Mediatore Familiare". Questo titolo consentirà la possibilità di iscriversi alle associazioni professionali.

## Iscrizione

---

La domanda di ammissione, corredata da curriculum, fotocopia del titolo di studio e fotografia formato tessera, va fatta pervenire alla segreteria dell'Eidos s.c.

L'iscrizione è perfezionata con la sottoscrizione congiunta, sia da parte della Direzione della Scuola che da parte dell'Allievo, del Contratto Formativo.

Sono ammessi un massimo di 20 partecipanti.

## Scadenza iscrizioni

---

15 Dicembre

## Inizio corsi

---

Febbraio

## Direttore del corso

---

dr.ssa Manuela Bertocchi